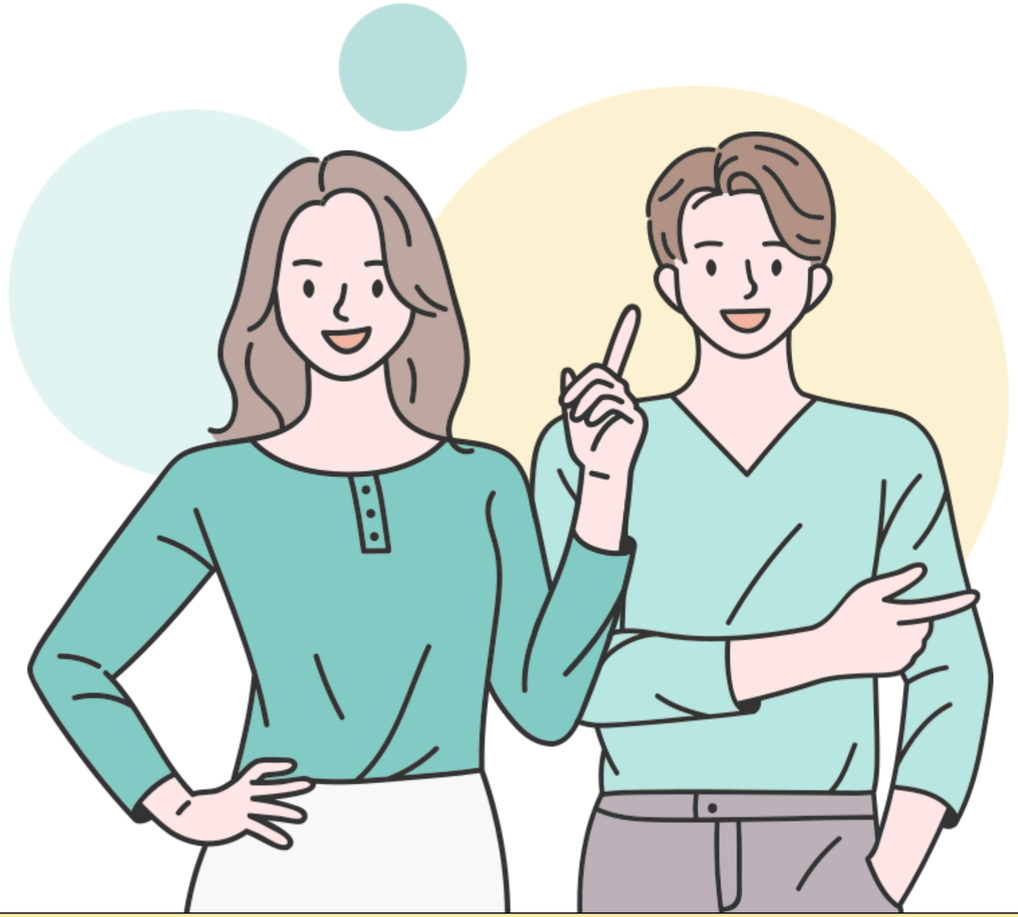

2023 차세대통신

마이크로디그리 교육과정

이수 신청 관련 안내

COSS 혁신융합대학사업단

전화 문의 : 02-2075-0662

메일 문의 : khj@kau.ac.kr

인스타그램: kau_nccoss

혁신융합대학사업단이란?

혁신융합대학사업은 전공과 관계없이 원하는 첨단 분야의 교육을 들을 수 있도록 지원하는 사업이에요

차세대통신 혁신융합대학 사업단은 양자보안 차세대통신과 AI-X, 미래모빌리티, 스마트 시티 등 차세대통신 융합분야의 혁신교육체계 마련과 차세대통신 분야의 국가 혁신교육모델을 확립합니다.

차세대통신 마이크로디그리 과정

구분	마이크로디그리 명
초급	차세대통신 마이크로디그리 초급
중급	차세대통신 마이크로디그리 중급
고급	차세대통신 마이크로디그리 고급 (하드웨어)
	차세대통신 마이크로디그리 고급 (네트워크)
	차세대통신 마이크로디그리 고급 (AI)
	차세대통신 마이크로디그리 고급 (소프트웨어)

차세대통신 마이크로디그리 기본 이수 조건

1

마이크로디그리별 지정
교과목 이수 및 기준 학점 충족
필수과목이 포함된 마이크로디그리는
해당 필수과목 이수

2

복수의 마이크로디그리에 해당되는
교과목은 그 중 하나의
마이크로디그리에만 적용 가능

3

2023학년도에 이수한 교과목만 적용
(2023학년도 1학기, 여름학기,
2학기, 겨울학기)

4

동시에 최대 2개
마이크로디그리까지 신청 가능

차세대통신 마이크로디그리 세부사항

과정명	이수학점	이수내용 및 조건
차세대통신 마이크로디그리 초급	9학점	지정 교과목 中 9학점※ "인공지능소개" 3학점 필수 (인공지능소개 2학점 + 꿈꾸는 인공지능 1학점 or 미래를 만드는 SW 1학점)
차세대통신 마이크로디그리 중급	9학점	지정 교과목 中 9학점
차세대통신 마이크로디그리 고급 (하드웨어)	12학점	지정 교과목 中 9학점 이상+ 종합설계 or 캡스톤디자인 교과목 3학점 (종합설계, 캡스톤디자인 과목은 3학점까지만 인정)
차세대통신 마이크로디그리 고급(네트워크)		
차세대통신 마이크로디그리 고급(AI)		
차세대통신 마이크로디그리 고급(소프트웨어)		

차세대통신 마이크로디그리 이수혜택

1

차세대통신 마이크로디그리
이수 인증

2

학위증명서(졸업장) 내
해당 마이크로디그리 기재

3

이수 성취도에 따른
장학금 지급

차세대통신 마이크로디그리 신청방법

한국항공대학교 홈페이지
공지사항 확인

▶

마이크로디그리 별
이수조건 확인

▶

구글폼 주소 클릭 후
작성 및 제출

많은 참여와 관심 부탁드립니다 :)